



ภาพที่ 5 คนงานดูแลทำความสะอาดพื้นที่ก่อสร้าง



ภาพที่ 6 รางระบายน้ำชั่วคราว



ภาพที่ 7 บ่อพักขยะบริเวณด้านทิศเหนือ

ภาพที่ 8 บ่อพักขยะบริเวณด้านทิศตะวันตก

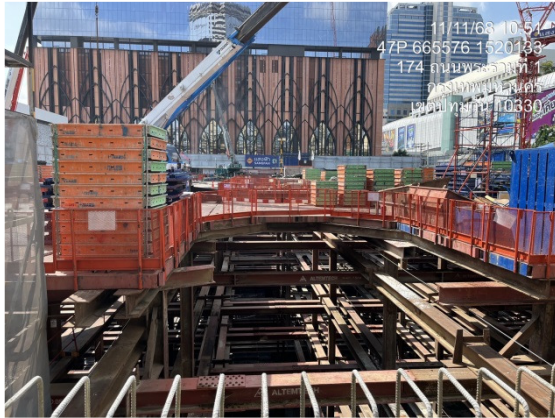

ภาพที่ 9 ควบคุมดูแลความเป็นระเบียบเรียบร้อยในพื้นที่ก่อสร้าง



ภาพที่ 10 ทีมงานเข้าพบผู้พักอาศัยโดยรอบโครงการ

ภาพที่ 11 ฉีดพรมน้ำบริเวณพื้นที่โครงการ



ภาพที่ 12 ชุดฉีดสเปรย์น้ำละอองฝอย

ภาพที่ 13 รถบรรทุกปูนแบบผสมสำเร็จ

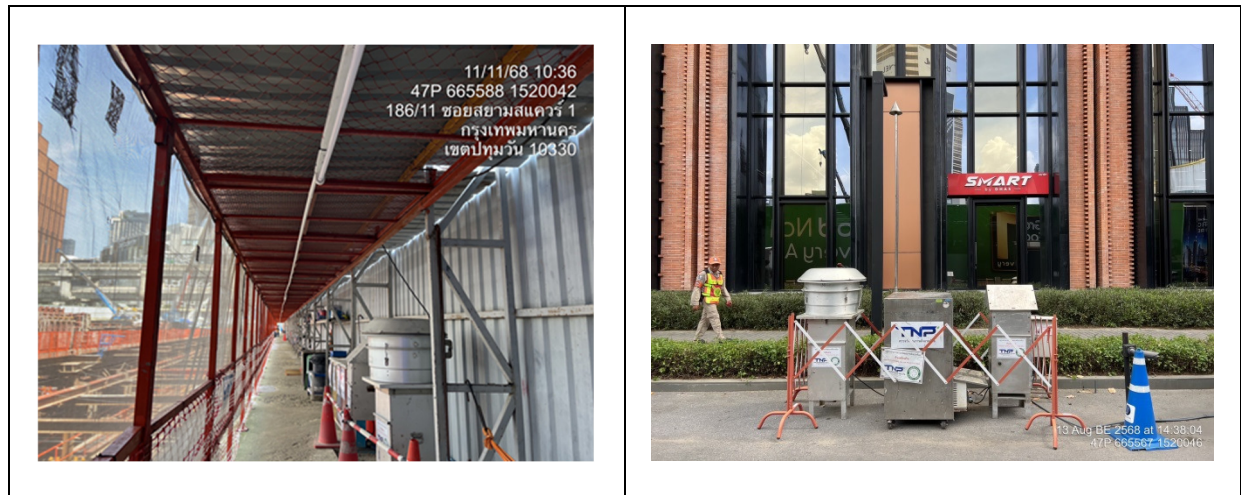

ภาพที่ 14 เครื่องตรวจวัดคุณภาพอากาศ

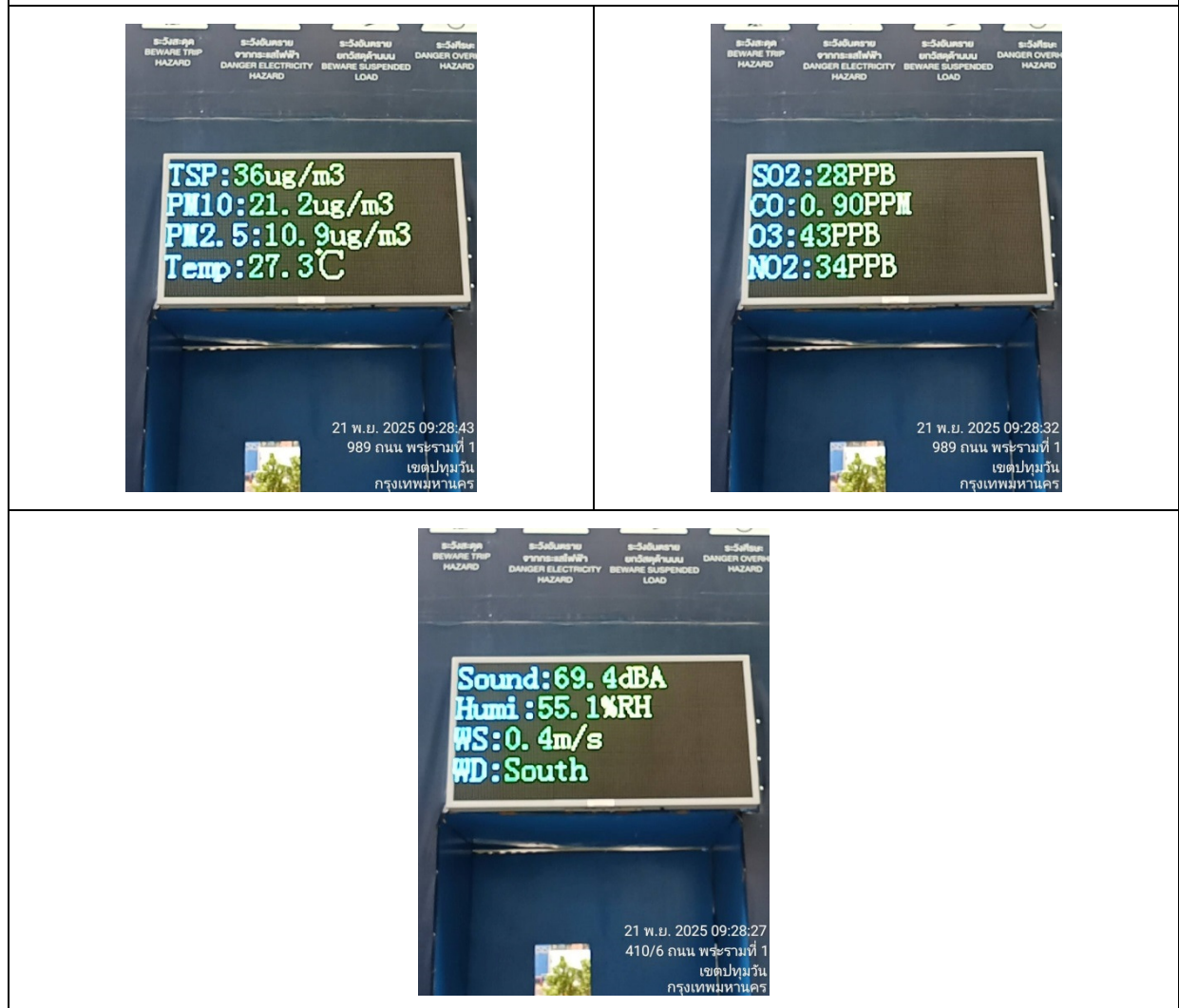

ภาพที่ 15 เครื่องเตือนฝุ่นละอองขนาดเล็กไม่เกิน 2.5 ไมครอน (PM2.5) แบบ Real Time

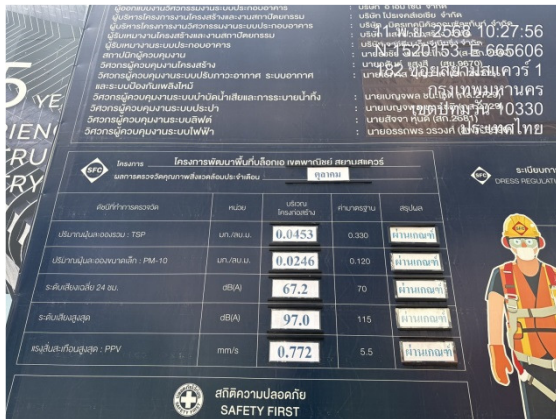

ภาพที่ 16 ป้ายแสดงผลการตรวจวัดคุณภาพสิ่งแวดล้อม



ภาพที่ 17 รถขนส่งวัสดุออกไปกำจัด



ภาพที่ 18 การปิดคลุมรถบรรทุกด้วยผ้าใบทึบ



ภาพที่ 19 การดูแลอุปกรณ์เครื่องจักรอยู่เสมอ



ภาพที่ 20 ป้ายห้ามทิ้งขยะในพื้นที่โครงการ



ภาพที่ 21 พื้นที่สำหรับล้างล้อรถบรรทุก



ภาพที่ 22 ประตูบริเวณทางเข้า-ออก โครงการ



ภาพที่ 23 คนงานทำความสะอาดบริเวณทางเข้า-ออก

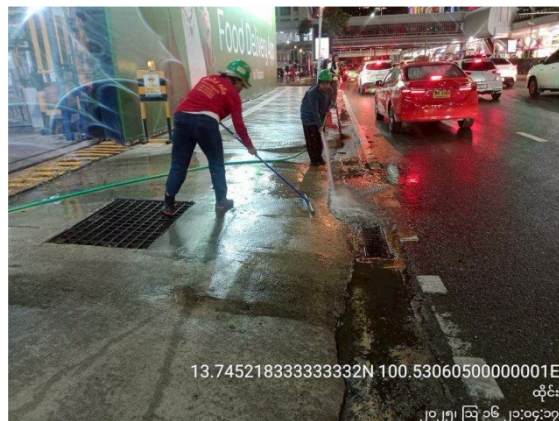

ภาพที่ 24 คนงานทำความสะอาดบริเวณทางสาธารณะ



ภาพที่ 25 วันและเวลาปฏิบัติงาน



ภาพที่ 26 ป้ายกำชับกรุณาดับเครื่องยนต์ขณะจอด



ภาพที่ 27 เครื่องตรวจวัดระดับเสียง



ภาพที่ 28 เครื่องตรวจวัดความสั่นสะเทือน

ภาพที่ 29 ทีมวิศวกรคอยควบคุมการทำงาน



ภาพที่ 30 ป้ายสรุปมาตรการ

ภาพที่ 31 ระบบกำแพงกันดิน



ภาพที่ 32 แผ่นเหล็กหนาบริเวณภายในพื้นที่โครงการ



ภาพที่ 33 ป้ายสัญญาณจราจรต่างๆ

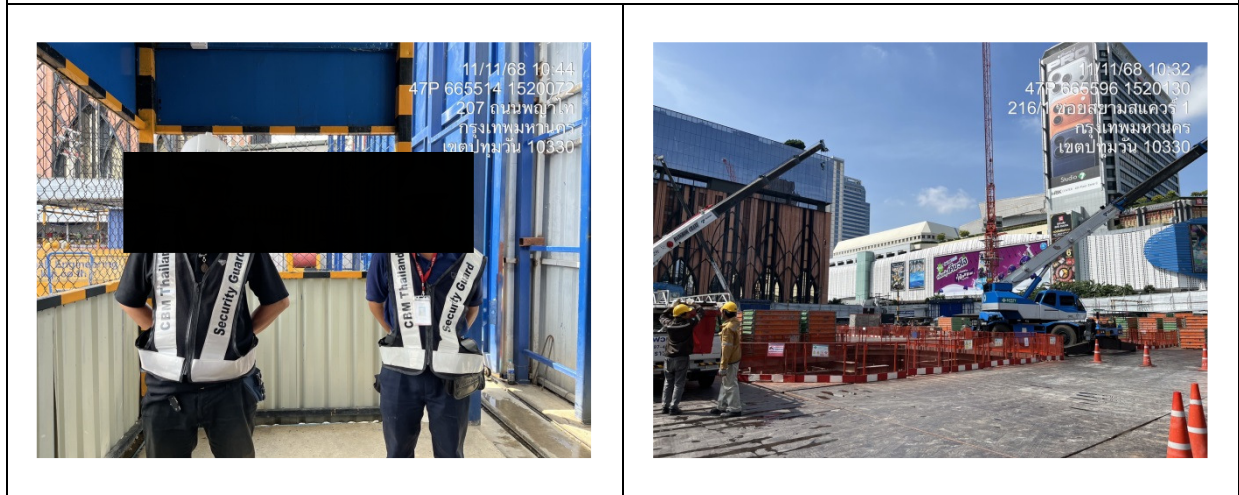

ภาพที่ 34 เจ้าหน้าที่ ropic. อำนาจความสะดวกบริเวณ
ทางเข้า-ออก โครงการ

ภาพที่ 35 พื้นที่สำหรับจอดรถภายในโครงการ

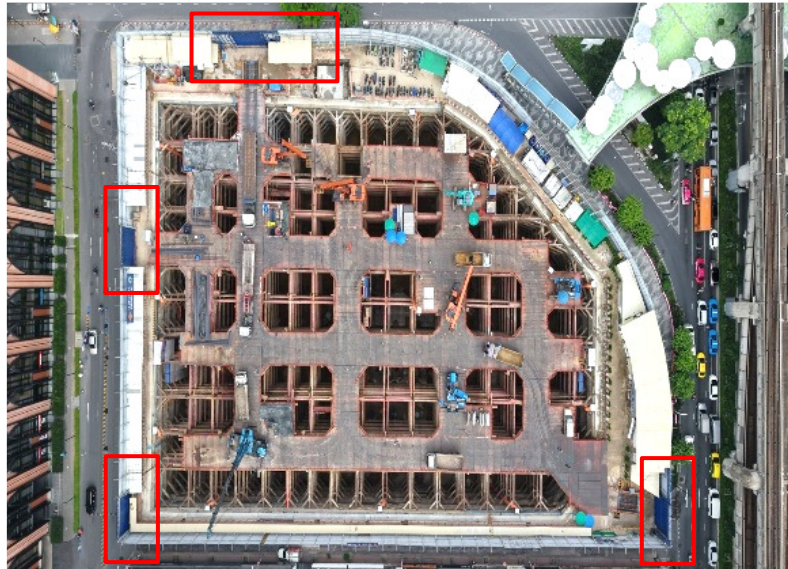

ภาพที่ 36 ตำแหน่งประตูทางเข้า-ออก พื้นที่โครงการ

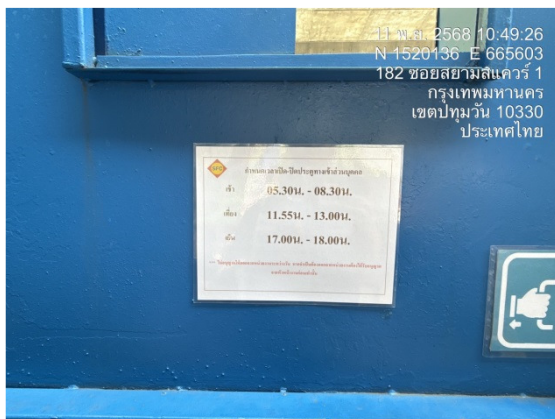

ภาพที่ 37 ป้ายกำหนดเวลาใช้ประตู



ภาพที่ 38 การเก็บตัวอย่างน้ำเพื่อตรวจสอบ



ภาพที่ 39 ถังสำรองน้ำใช้ในพื้นที่โครงการ



ภาพที่ 40 ป้ายรณรงค์การใช้น้ำ



ภาพที่ 41 ห้องน้ำห้องส้วมสำหรับคนงาน



ภาพที่ 42 คนงานคอยดูแลความสะอาดของห้องน้ำ

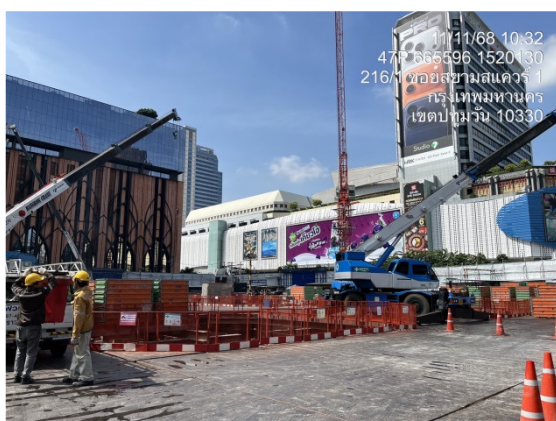

ภาพที่ 43 พื้นที่สำหรับเก็บวัสดุก่อสร้าง

ภาพที่ 44 รถรับซื้อเศษวัสดุ



ภาพที่ 45 ถังรองรับมูลฝอย

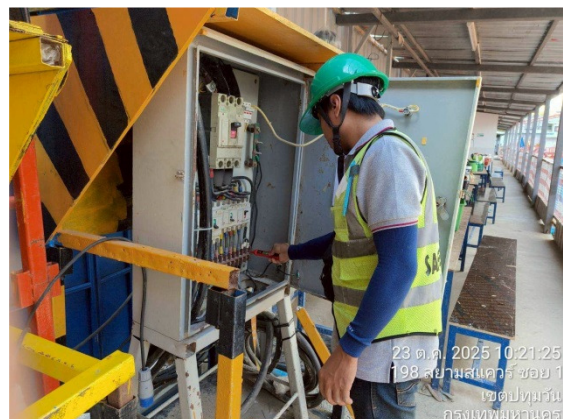

ภาพที่ 46 ป้ายรณรงค์การใช้ไฟฟ้า

ภาพที่ 47 ตรวจสอบอุปกรณ์ไฟฟ้า



ภาพที่ 48 พื้นที่สำหรับจัดเก็บวัตถุไวไฟ



ภาพที่ 49 ป้ายระเบียบการเข้าพื้นที่โครงการ



ภาพที่ 50 พื้นที่สำหรับสูบบุหรี่ภายในโครงการ



ภาพที่ 51 ป้ายแสดงวิธีการใช้งานถังดับเพลิง



ภาพที่ 52 ถังดับเพลิงเคมีตามจุดต่างๆ โดยรอบพื้นที่โครงการ

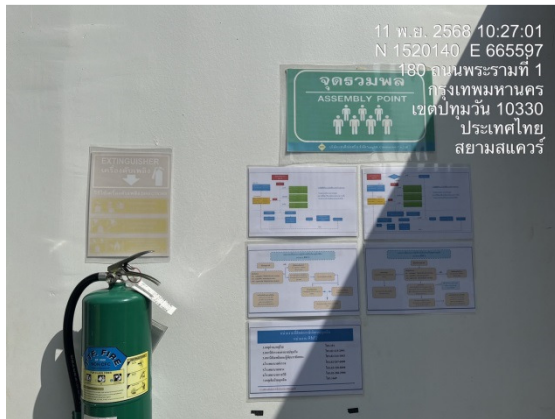

ภาพที่ 53 จุดรวมพลภายในโครงการ



ภาพที่ 54 หลังคาคลุมทางเท้า

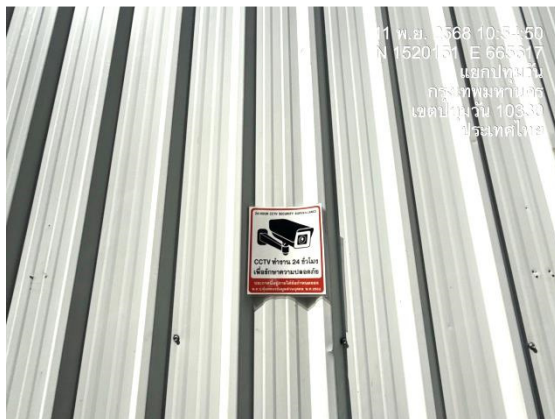

ภาพที่ 55 CCTV ภายในพื้นที่โครงการ

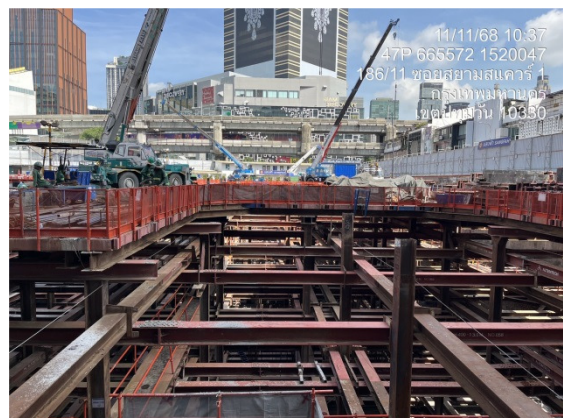

ภาพที่ 56 การใช้งานโมบายเครนในพื้นที่โครงการ

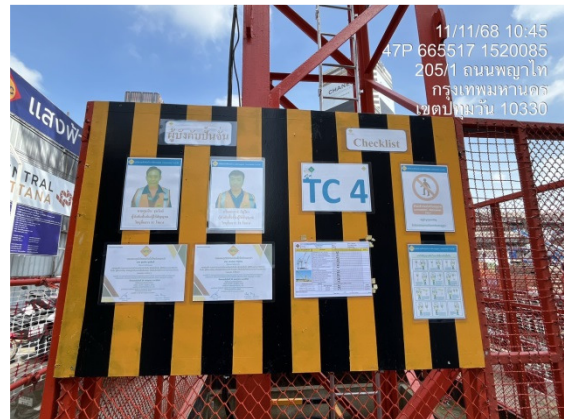

ภาพที่ 57 ทาวเวอร์เครนในพื้นที่โครงการบางส่วน



ภาพที่ 58 การอบรมการปฏิบัติงาน

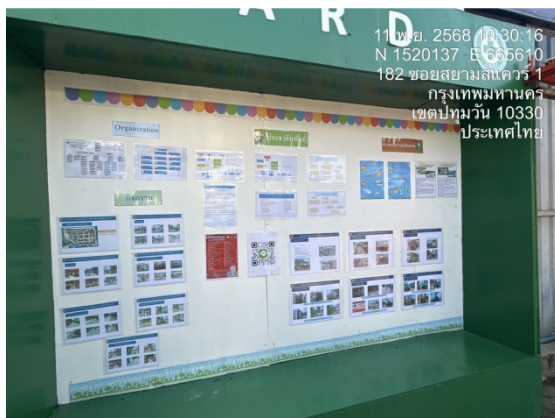

ภาพที่ 59 บอร์ดประชาสัมพันธ์



ภาพที่ 60 แลปป้ายสะท้อนแสง